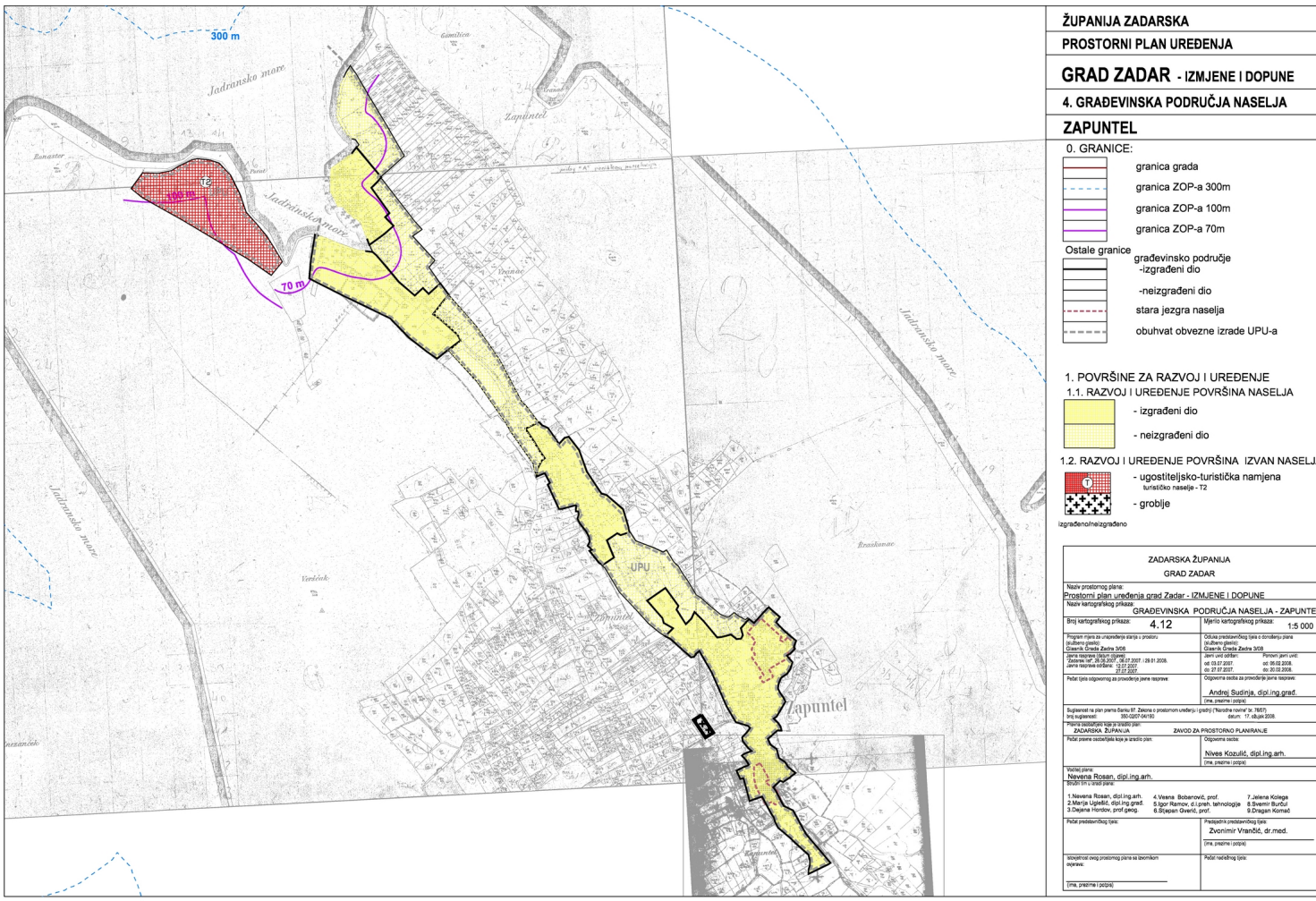
300 m
Jadransko more
Zapuntel
Banaster
T2
100 m
70 m
UPU
ŽUPANIJA ZADARSKA
PROSTORNI PLAN UREĐENJA
GRAD ZADAR - IZMJENE I DOPUNE
4. GRAĐEVINSKA PODRUČJA NASELJA
ZAPUNTEL
0. GRANICE:
granica grada
granica ZOP-a 300m
granica ZOP-a 100m
granica ZOP-a 70m
Ostale granice
građevinsko područje
-izgrađeni dio
-neizgrađeni dio
stara jezgra naselja
obuhvat obvezne izrade UPU-a
1. POVRŠINE ZA RAZVOJ I UREĐENJE
1.1. RAZVOJ I UREĐENJE POVRŠINA NASELJA
- izgrađeni dio
- neizgrađeni dio
1.2. RAZVOJ I UREĐENJE POVRŠINA IZVAN NASELJ
- ugostiteljsko-turistička namjena
turističko naselje - T2
- groblje
izgrađeno/neizgrađeno
ZADARSKA ŽUPANIJA
GRAD ZADAR
Naziv prostornog plana:
Prostorni plan uređenja grad Zadar - IZMJENE I DOPUNE
Naziv kartografskog prikaza:
GRAĐEVINSKA PODRUČJA NASELJA - ZAPUNTE
Broj kartografskog prikaza: 4.12
Mjerilo kartografskog prikaza: 1:5 000
Program mjera za unapređenje stanja u prostoru (službeno glasilo): Glasnik Grada Zadra 3/08.
Odluka predstavničkog tijela o donošenju plana (službeno glasilo): Glasnik Grada Zadra 3/08
Javna rasprava (javni uvid): "Zadarski list", 26.06.2007. , 06.07.2007. i 29.01.2008.
Javna rasprava ponovljena: 12.07.2007. 27.07.2007.
Javni uvid održan: od: 03.07.2007. do: 27.07.2007.
Ponovni javni uvid: od: 06.02.2008. do: 20.02.2008.
Pečat tijela odgovornog za provođenje javne rasprave:
Odgovorna osoba za provođenje javne rasprave:
Andrej Sudinja, dipl.ing.građ.
(ime, prezime i potpis)
Suglasnost na plan prema članku 87. Zakona o prostornom uređenju i gradnji ("Narodne novine" br. 76/07)
broj suglasnosti: 350-02/07-04/160
datum: 17. ožujak 2008.
Pečat nadležnog tijela koje je izradilo plan:
ZADARSKA ŽUPANIJA
ZAVOD ZA PROSTORNO PLANIRANJE
Pečat pravne osobe/tijela koje je izradilo plan:
Odgovorna osoba:
Nives Kozulić, dipl.ing.arh.
(ime, prezime i potpis)
Voditelj plana:
Nevena Rosan, dipl.ing.arh.
Stručni tim u izradi plana:
1.Nevena Rosan, dipl.ing.arh.
2.Marija Uglešić, dipl.ing.građ.
3.Dejana Hordov, prof.geog.
4.Vesna Bobanović, prof.
5.Igor Ramov, d.i.preh. tehnologije
6.Stjepan Gverić, prof.
7.Jelena Kolega
8.Sveemir Burčul
9.Dragan Komać
Pečat predstavničkog tijela:
Predsjednik predstavničkog tijela:
Zvonimir Vrančić, dr.med.
(ime, prezime i potpis)
složenost ovog prostornog plana sa zakonskim odjeravaj:
(ime, prezime i potpis)
Pečat nadležnog tijela: